

幻银超 i 智能交易系统 使用说明书

2023.08.01 更新

十分钟快速开始并实现智能交易

1、版本

幻银超 i 机构版 8.00

幻银超 i 个人版 7.08S

东雪求财迷你版

通达神器迷你版

东雪求财 9 元版

通达神器免费版

2、快速配置，只需几步便可实现 24 小时无人值守全自动交易

1) 下载幻银超 i 系列软件和同花顺免费版并安装，设置超 i 系列软件安装目录读写权限（参考附后详细说明或右键以管理员权限运行），设置同花顺下单程序。

2) 运行同花顺下单程序 xiadan.exe 并登录模拟交易账户或自己不怕亏的账户。

3) 国海、东方财富，可使用网页端账户，智能交易时无需在线。

4) 右键管理员权限运行幻银超 i 系列软件，点击“测试”标签，测试买卖、资金和持仓查询无异常。

5) 设置超 i 系列软件各项参数，设置微信实时监控，引入策略并保存参数。

6) 根据自己所需，点击相应平台、通达神器或分时交易机器标签，点击“启动”按钮，即可开启 24 小时无人值守自动复制各种量化及组合策略。

3、参数配置

1) 量化策略及东方财富 + 雪球组合跟单

量化策略只需按照随后的详细使用说明填入相应参数及策略输出端地址即可，其中的聚宽量化策略因官方数据限制，只能实时执行，不能执行过去的历史指令。

东方财富和雪球的牛人净值曲线复制，也很简单。其中，东方财富直接输入所需跟随的组合编号即可，雪球可根据随后的详细使用说明相应配置，也只需花大概 5 分钟时间。东方财富的组合编号，打开组合之后在浏览器地址里面有一串长数字，填入超 i 软件的东财策略框即可。

2) 通达神器和分时交易机器配置

通达神器和分时交易机器的设置，关键是策略输出路径的设置，通达信有预警输出路径、分时交易机器有分时买卖信号的输出路径，将这两个路径带输出文件名一起，填入相应的幻银超 i 的策略接入框即可。通达信的预警输出路径很简单，就是您自己设置的预警输出路径。分时交易机器，有专门的《分时预警使用说明》供参考。

3) 其他细节配置，均可参考幻银超 i6.08 版本的使用说明（附后）

4) 迷你版、免费版、9 元版，资金栏只能填 9999 以下，这些都是体验版本。9 元版可在软件页面直接购买卡密。

5) 个人版更新到 7.08s 版，请已经安装 7.08 版本的朋友重新下载覆盖。

6) 机构版使用说明另行提供。为减少大家的工作量，所有版本提供有偿代配置服务

幻银超 i 智能交易系统 6.0.9 更新说明

毫秒级极速交易，下单延时可做到 60-80 毫秒。

全平台多线程同时开启，同时跟踪聚宽果仁东财雪球通达信。

多策略多用户，并可接入自建量化平台实现毫秒级智能交易。

手机控制，执行自定义、非量化策略，单手机控制多账户交易。

一、幻银超 i6.0.9 版本新增功能

- 1) 接入 **ChatGPT**，并提供训练模型 **tradeGTP**，训练您的专属交易聊天机器；（新版已取消）
- 2) 新增**通达神器**，打通通达信自动选股到自动交易环节，实时全自动交易；
- 3) 完善了交易实时输出到微信进行监控的功能；
- 4) 提高了交易速度，实现毫秒级极速交易，延时可做到 60-80 毫秒，适于高频；
- 5) 提升了容纳规模，可容纳数十亿规模资金实时智能交易；
- 6) **全平台多线程同时开启**，同时跟踪聚宽果仁东财雪球通达信；
- 7) **多策略多用户，并预留接口，可接入自建量化平台实现毫秒级智能交易**；
- 8) 手机控制，执行自定义非量化策略，单手机控制多账户执行多策略；
- 9) 新增功能的使用说明，暂时没有更新在此，请加官方 QQ 群 100150891 询。

二、新版本界面



幻银超 i 智能交易系统 6.0.8 使用手册

1. 软件简明使用步骤

- 1) 下载幻银超 i 和同花顺免费版并安装，设置超 i 目录读写权限和同花顺下单程序；
- 2) 运行幻银超 i 和同花顺的 xiandan.exe 并登录自己的证券账户；
- 3) 测试幻银超 i 买卖和资金、持仓查询无异常；
- 4) 设置幻银超 i 各项参数，设置微信实时监控超 i 交易，引入策略并保存参数；
- 5) 点击“启动”按钮，即可开启 24 小时无人值守复制各种量化及组合策略。

幻银超 i 软件安装包的下载地址及安装密码可加软件官方 QQ 群 100150891 询。

2. 幻银超 i 安装目录设置

软件运行需要读写权限，安全设置较高的电脑会限制某些文件的读写和修改，所以必须对幻银超 i 安装目录的读写权限进行设置。设置方法如下：

- 1) 右键点击 HYQuant 文件夹，选择“属性”-“安全”，点“编辑”；
- 2) 在弹出的对话框中选中 users，将“users 的权限”框中的“完全控制”、“修改”、“写入”全部打上勾，确定，再确定即可。

3. 同花顺下单程序设置

本程序不能够单独使用，需结合同花顺客户端使用，因为程序本身不具备交易功能，而是依托于同花顺交易软件进行交易。同花顺客户端可至同花顺官网下载，建议下载其中的免费版即可。

同花顺官网如下：<https://www.10jqka.com.cn/>

同花顺下单程序设置如图：将默认买入价格，默认卖出价格均设置为空。



图 1：同花顺客户端，默认买入价格，默认卖出价格设置

4. 本程序测试页面



图 2：本程序测试截图

5. 软件参数设置

5.1 交易程序类型:

无论是正式交易还是测试，都必须安装同花顺软件并登录下单程序 xiadan.exe，如果您所属的券商在“交易程序类型”下拉列表框里，请选择对应的券商选项；否则，请选择“模拟”选项。“模拟”选项适配模拟交易以及下拉列表以外的其他同花顺支持券商。

5.2 测试:

正式交易前，请先进行自测，判断软件是否支持自己使用的同花顺版本。先登录同花顺 xiadan.exe，然后运行软件，点击资金查询、买入卖出测试即可。持仓查询分验证码查询和打印查询两种方式，非硬性测试要求。

5.3 策略参数及基础配置:

策略参数的配置以雪球为例进行说明，东方财富、果仁、聚宽可参照配置或询客服:

- 1) 注册并登录雪球账号
- 2) 关注想要跟随的策略

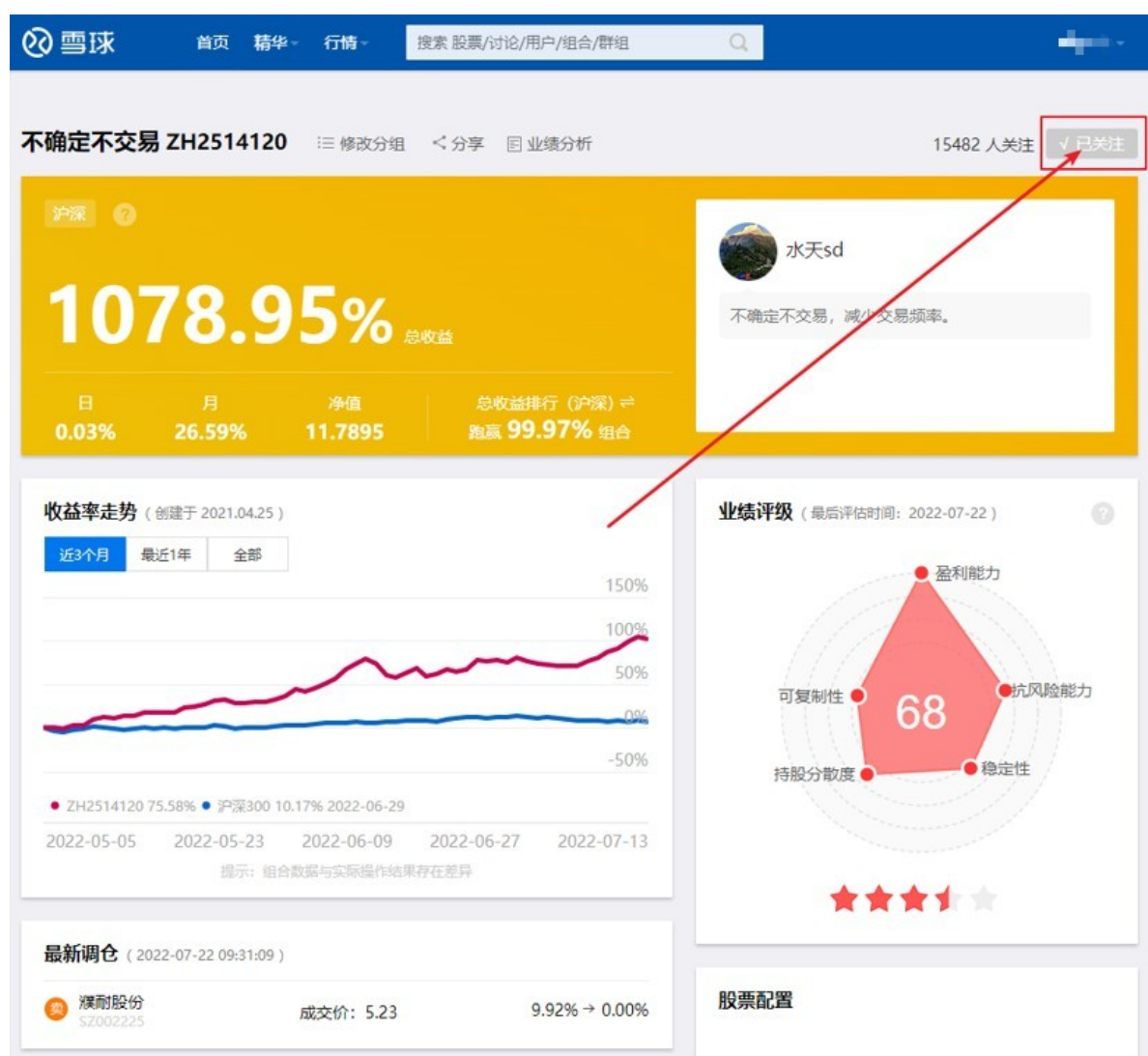

3) 在聊天窗口中选中雪球组合，选择设置，勾选新消息提醒，将对话置顶，这样就可以实时收到组合调仓信息。

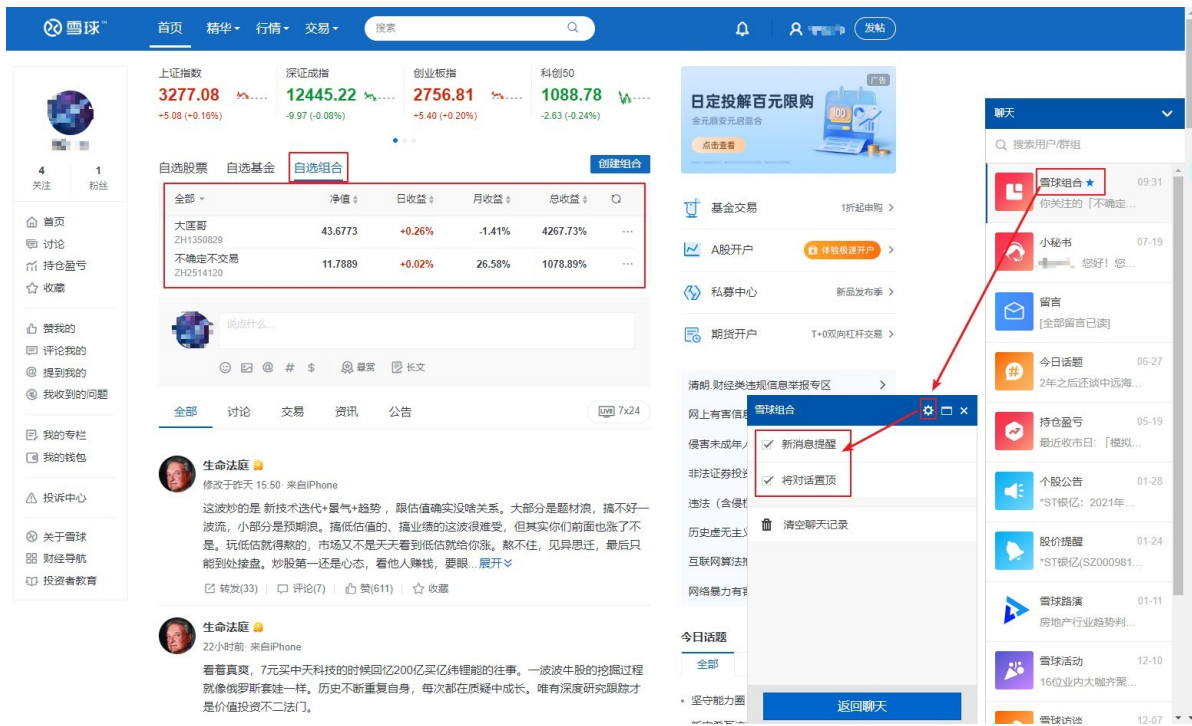

4) 获取雪球用户ID, 雪球cookies: 网页空白处鼠标右键, 点击检查, 点击network(网络), 就可以看到这里的userid。同时选择链接, headers 的request headers 从中复制cookies。

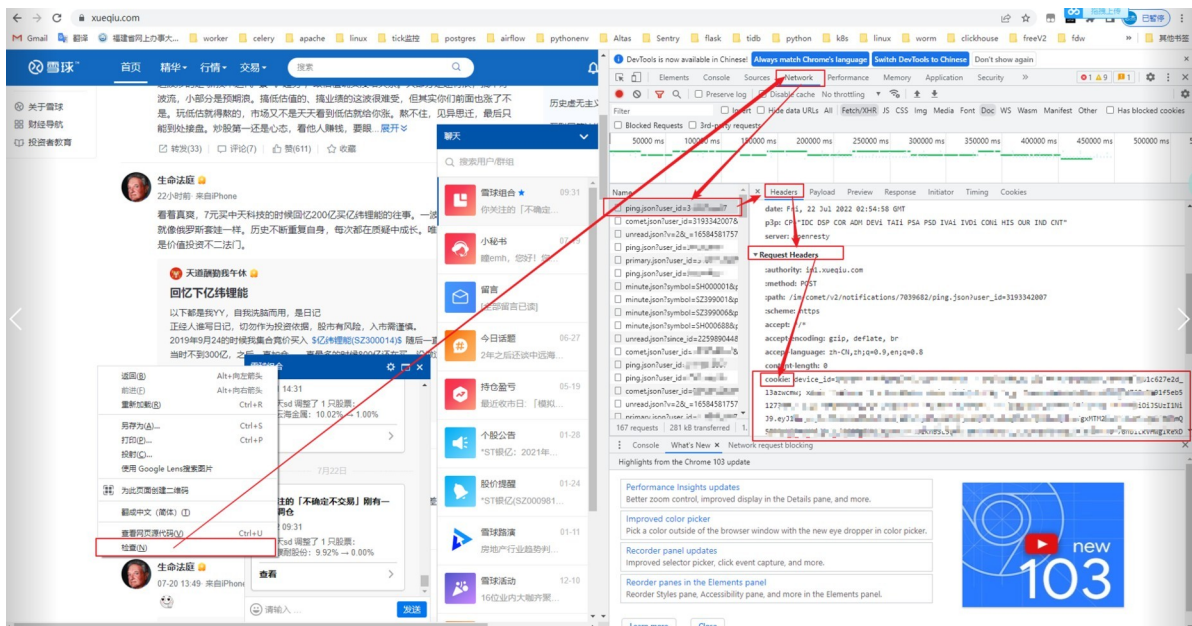

指令过期时间

交易指令过期时间 单位为秒。举例: 当程序启动后, 从雪球网获取最新调仓, 如果该调仓的时间与当前时间间隔大于指令过期时间则该调仓指令会被抛弃。

轮询间隔时间

即刷新雪球网调仓的时间间隔, 单位为秒, 可以带小数。举例: 当设置为0.5秒时, 即表示每隔0.5秒就访问雪球网, 获取最新的调仓信息。

交易滑点

由于跟仓操作总是稍落后于该组合的调仓，即报价和组合成交价的允许偏差，举例：当滑点为0.005，组合的交易为买入价格10元，那么报价即为 $10 \times (1+0.005) = 10.05$ 。组合的交易为卖出价格10元，那么报价即为 $10 \times (1-0.005) = 9.95$ 。

卡密（新版本取消卡密，改用序列号代替）

由程序开发人员提供的卡密，分类有周卡，月卡，年卡等。

是否读取存储历史执行过的指令

为防止重复执行调仓，所有指令都会被缓存下来。仅执行一次，因此，读取存储历史执行过的指令，可以防止重复执行调仓。建议打勾。

是否根据实际持仓数调整卖出股票数量

当卖出股票数大于实际持仓数时，调整为实际持仓数。这类情况比较少，可以不打勾。**如果想要打勾，则需要先行测试查询持仓的准确性。**

策略来源及配置

策略组合ID和组合资金一一对应，表示分配给该组合多少资金。

如果是同时跟多个组合则组合ID之间按逗号分隔，组合资金也按逗号分隔。**注意逗号为英文输入法的，而非中文符号。**

举例：组合 ZH1350829,ZH2514120 组合资金：10000,10000

保存配置

将所有配置保存到程序当前目录，会生成config.json文件

启动

点击启动开始 24 小时无人值守交易，交易日志将即时打印到日志文本框，并在当前文件夹生成日志文件和指令缓存文件 cmd_cache.pk。启动之前，需登录同花顺的 **xiadan.exe** 程序。

关闭程序

如果要关闭程序、停止 24 小时无人值守自动交易，必须先点击“停止”按钮再关闭程序，否则，密钥登录会保持在线，会影响下次登录。**关于这点，请特别注意。**

6. 软件延时说明

- 1) 由于通信及不同使用者的电脑配置等原因，智能交易不可能做到 0 延时；
- 2) 即便是设置在交易所附近的数亿元规模的服务器，也不可能做到 0 延时；
- 3) 凡是声称 0 延时的产品，均可呵呵。本软件的延时大概在 0.08-2 秒之间。

7. 资金查询“打印”方式设置

通过打印（Ctrl+P）方式，可避免持仓查询时出现验证码，该方式无验证码。但需先手动设置打印机为 XPS document write，后续会默认此设置。进行“打印”方式查询持仓，会比“验证码”方式查询多出 0.5-1 秒左右的时间。设置如下图：

人民币

资金余额	162688.61	可取金额	0.0
冻结金额	0.00	股票市值	34262.0
可用金额	162688.61	总资产	196950.6

明细	证券代码	证券名称	股票余额
	300057	万顺新材	2700
	600120	浙江东方	100
	600160	巨化股份	100

Ctrl+S Ctrl+P

网上股票交易系统5.0 - mlog163(****4215) - 本委托系统提示的可买数量、成本价、盈亏数据仅供参考。

退出 登录 锁屏 刷新 系统 上海A股 A5****0571 添加 点击“增加账户”可以添加券商及账户 如果没有券商账户，点击开户 风控 效向 专业 精简

人民币

打印

打印机

名称(N): Microsoft XPS Document Writer

状态: Fax
Microsoft Print to PDF

类型: Microsoft XPS Document Writer

位置: OneNote for Windows 10
导出为WPS PDF

备注: 打印到文件(L)

打印范围

全部(A)

页码范围(G) 从(F): 1 到(T): 100

选定范围(S)

份数

份数(C): 1

自动分页(O)

确定 取消

杭州核新软件技术有限公司 | 可用金额 | 200000.00元 | 建科股份等新股申购(点击此处,可开启/关闭定时申购!)

8. 微信消息推送设置

使用浏览器 登录到 <http://wxpusher.zjiecode.com/demo>

WxPusher 演示程序

使用WxPusher免费推送消息到个人微信上，更快更便捷。
本程序已经开源，你可以[点击这里](#)参考源码。

[管理后台](#) [API接口说明文档](#) [本演示程序源码](#) [接入SDK](#)

发送消息(下行消息)

说明：调用API就可以发送消息到个人微信上。

1、请使用微信扫描下方二维码获取你的UID；



2、发送消息：

2.1、快捷发送 (点击即可发送测试消息)

[发送文本消息](#) [发送HTML消息](#) [发送Markdown消息](#)

2.2、发送自定义消息

发送消息

接收消息(上行消息)

说明：个人微信发送消息，服务器可以收到回调。

1、请使用微信关注公众号 WxPusher (公众号名字：新消息服务) 或者扫左侧二维码也可以关注

2、在公众号里面发送「#97 自定义参数」，收到的消息将在下方显示：

扫描图片中的二维码，点击关注公众号

WxPusher 演示程序

使用WxPusher免费推送消息到个人微信上，更快更便捷。
本程序已经开源，你可以[点击这里](#)参考源码。

[管理后台](#) [API接口说明文档](#) [本演示程序源码](#) [接入SDK](#)

发送消息(下行消息)

说明：调用API就可以发送消息到个人微信上。

1、已经成功获取到扫码用户，信息如下：

用户昵称：

UID:

2、发送消息：

2.1、快捷发送 (点击即可发送测试消息)

[发送文本消息](#) [发送HTML消息](#) [发送Markdown消息](#)

2.2、发送自定义消息

发送消息

接收消息(上行消息)

说明：个人微信发送消息，服务器可以收到回调。

1、请使用微信关注公众号 WxPusher (公众号名字：新消息服务) 或者扫左侧二维码也可以关注

2、在公众号里面发送「#97 自定义参数」，收到的消息将在下方显示：

将红色区域内的文字复制填入到如下图中的输入框

基础配置

指令过期时间:	<input type="text" value="60"/>	轮询间隔时间:	<input type="text" value="0.2"/>
卖出买入间隔:	<input type="text" value="0"/>	卡密(不顶号):	<input type="text" value="9"/>
交易滑点	<input type="text" value="0.01"/> <input type="text" value="0.01"/>	<input type="checkbox"/> 是否读取存储历史执行过的指令	
<input checked="" type="checkbox"/> 是否屏蔽科创板指令		<input checked="" type="checkbox"/> 是否屏蔽创业板指令	
<input checked="" type="checkbox"/> 是否微信推送消息		UID获取地址:	<input type="text" value="https://wxpusher.z"/>
微信推送UID:	<input type="text" value="UID_"/>		

设置微信推送，可即时收到交易端的交易信息，实现软件交易的即时监控。

9. 聚宽策略、果仁策略设置及跟随

- 1) 聚宽和果仁的策略参数设置，居于高度保密的原因，不写入本使用手册中；
- 2) 幻银超 i 是中国首款可以智能跟随聚宽和果仁量化策略的智能化桌面软件；
- 3) 若公开跟随的方法和参数，可能会遭遇第三方平台的反制而影响使用；

有量化策略研究能力和编程能力的朋友，可加软件官方 QQ 群共同探讨。